فرآیند ثبت نام دستیاران تخصصی بالینی

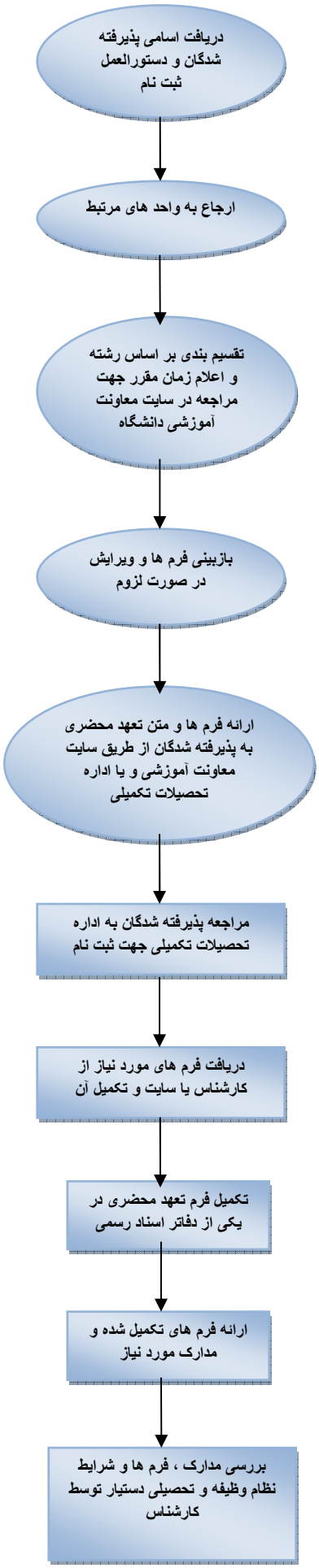

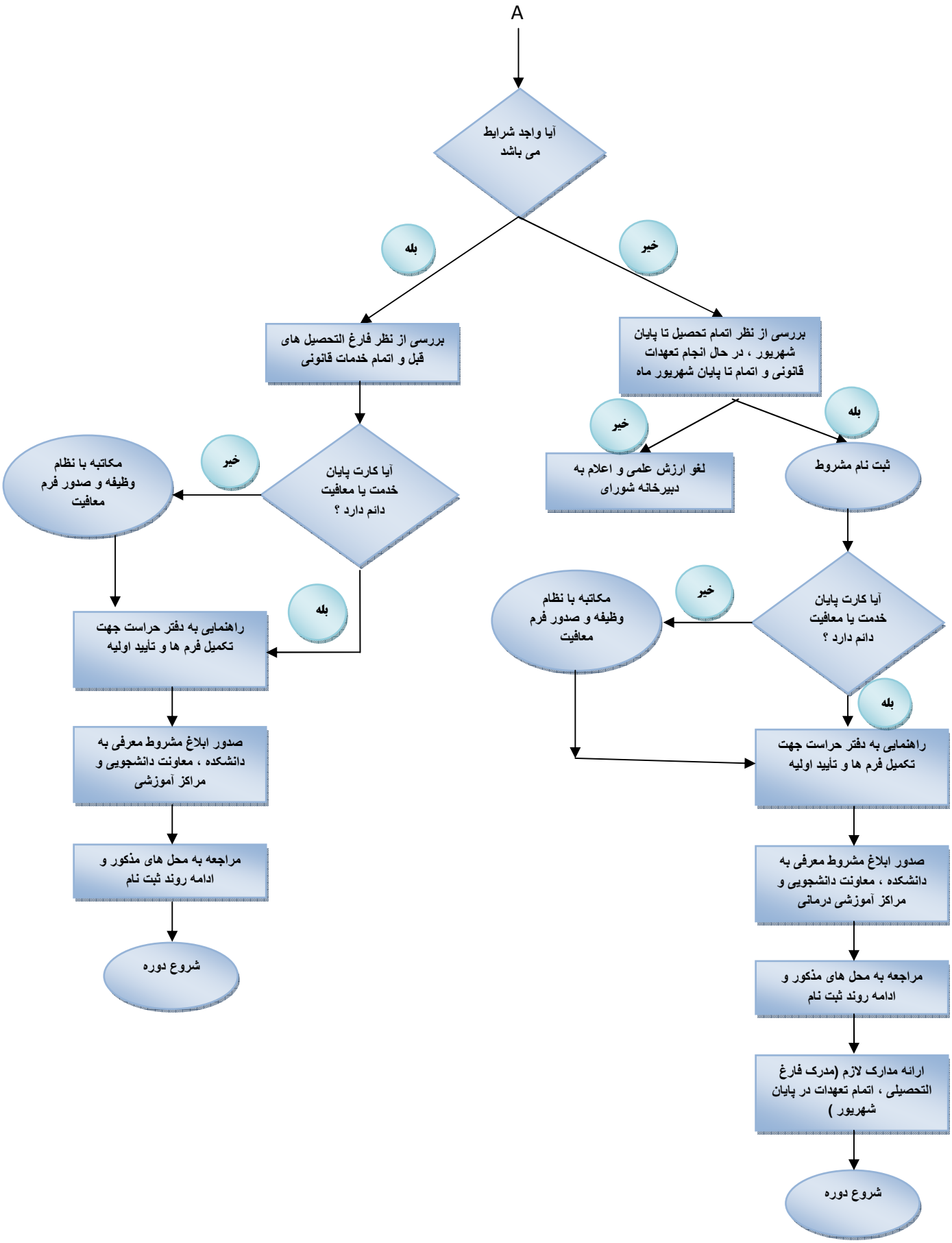
A
آیا واجد شرایط می باشد
بله
خیر
بررسی از نظر فارغ التحصیل های قبل و اتمام خدمات قانونی
بررسی از نظر اتمام تحصیل تا پایان شهریور ، در حال انجام تعهدات قانونی و اتمام تا پایان شهریور ماه
خیر
بله
لغو ارزش علمی و اعلام به دبیرخانه شورای
ثبت نام مشروط
آیا کارت پایان خدمت یا معافیت دائم دارد ؟
خیر
مکاتبه با نظام وظیفه و صدور فرم معافیت
بله
راهنمایی به دفتر حراست جهت تکمیل فرم ها و تأیید اولیه
صدور ابلاغ مشروط معرفی به دانشکده ، معاونت دانشجویی و مراکز آموزشی درمانی
مراجعه به محل های مذکور و ادامه روند ثبت نام
ارائه مدارک لازم (مدرک فارغ التحصیلی ، اتمام تعهدات در پایان شهریور)
شروع دوره
آیا کارت پایان خدمت یا معافیت دائم دارد ؟
خیر
مکاتبه با نظام وظیفه و صدور فرم معافیت
بله
راهنمایی به دفتر حراست جهت تکمیل فرم ها و تأیید اولیه
صدور ابلاغ مشروط معرفی به دانشکده ، معاونت دانشجویی و مراکز آموزشی
مراجعه به محل های مذکور و ادامه روند ثبت نام
شروع دوره
B

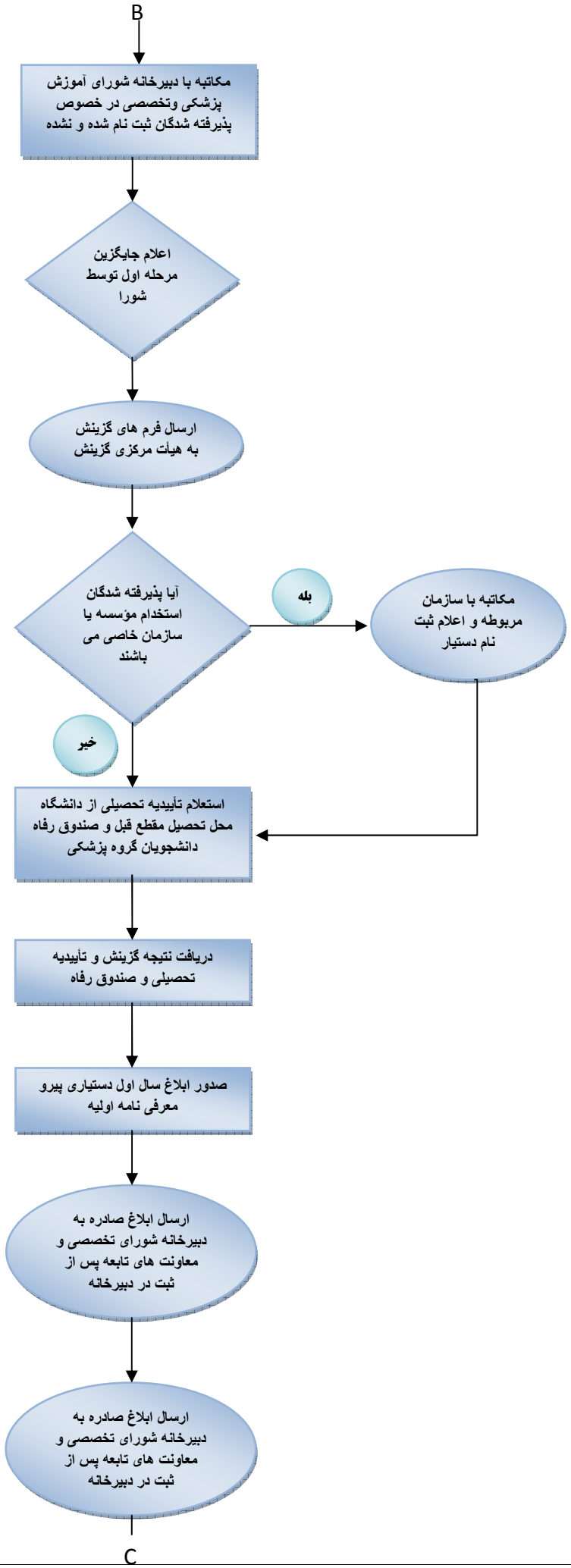
B
مکاتبه با دبیرخانه شورای آموزش پزشکی وتخصصی در خصوص پذیرفته شدگان ثبت نام شده و نشده
اعلام جایگزین مرحله اول توسط شورا
ارسال فرم های گزینش به هیأت مرکزی گزینش
آیا پذیرفته شدگان استخدام مؤسسه یا سازمان خاصی می باشند
بله
مکاتبه با سازمان مربوطه و اعلام ثبت نام دستیار
خیر
استعلام تأییدیه تحصیلی از دانشگاه محل تحصیل مقطع قبل و صندوق رفاه دانشجویان گروه پزشکی
دریافت نتیجه گزینش و تأییدیه تحصیلی و صندوق رفاه
صدور ابلاغ سال اول دستیاری پیرو معرفی نامه اولیه
ارسال ابلاغ صادره به دبیرخانه شورای تخصصی و معاونت های تابعه پس از ثبت در دبیرخانه
ارسال ابلاغ صادره به دبیرخانه شورای تخصصی و معاونت های تابعه پس از ثبت در دبیرخانه
C

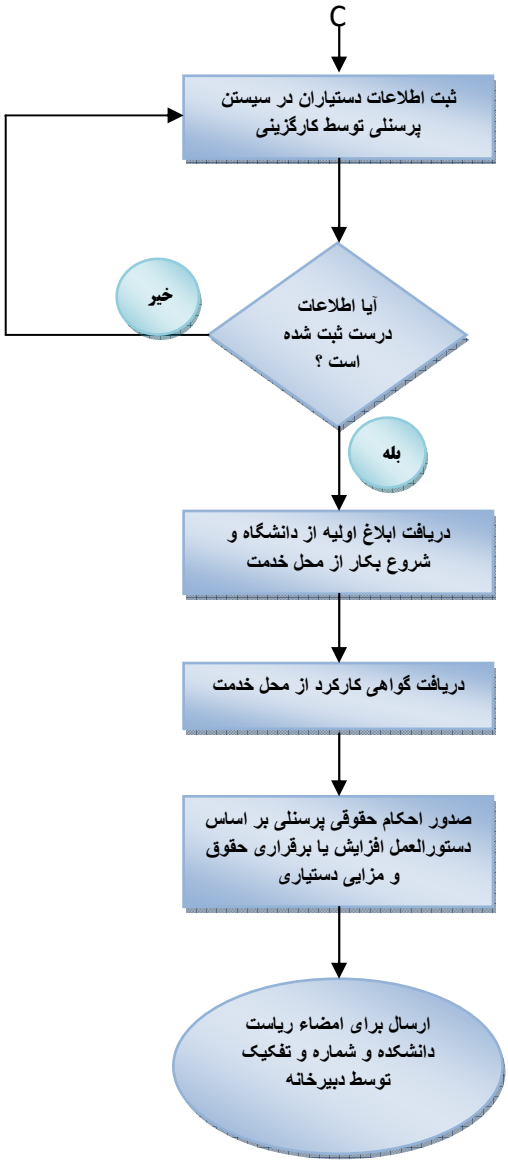
C
ثبت اطلاعات دستیاران در سیستن پرسنلی توسط کارگزینی
آیا اطلاعات درست ثبت شده است ؟
خیر
بله
دریافت ابلاغ اولیه از دانشگاه و شروع بکار از محل خدمت
دریافت گواهی کارکرد از محل خدمت
صدور احکام حقوقی پرسنلی بر اساس دستورالعمل افزایش یا برقراری حقوق و مزایی دستیاری
ارسال برای امضاء ریاست دانشکده و شماره و تفکیک توسط دبیرخانه